

ELEWACJA FRONTOWA

ŚCIANA ODDZIELENIA POŻAROWEGO  
REI 120  
między halą sortowni a częścią  
nowoprojektowanej rozbudowy

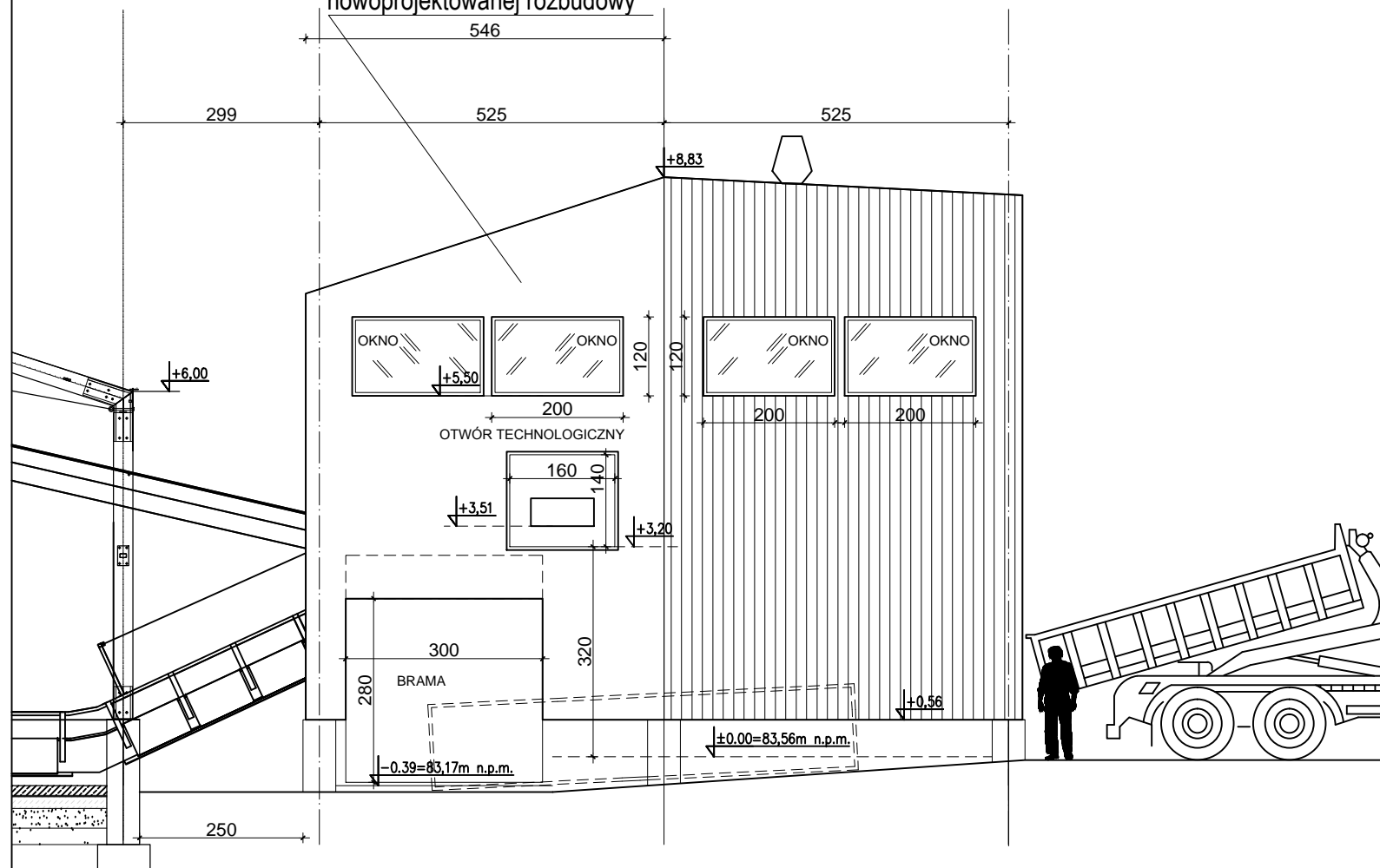

ELEWACJA BOCZNA

|  |   |   |                   |
|--|---|---|-------------------|
|  <b>Heko</b><br><b>Halina Karmolińska - Słotkowska</b><br>ul. Jugosłowiańska 41,<br>60-301 Poznań |   |  86-200 Chełmno<br>ul. Przemysłowa 8<br>tel. 95 666 67 39<br>fax 95 666 41 07<br>www.zumchelmo.com.pl<br>e-mail: zumchelmo@wp.pl |                   |
| Investor:  | Zakład Usług Miejskich SP. Z O.O. ul. Przemysłowa 8, Chełmno  |   |                   |
| Obiekt:  | Zakład Zagospodarowania Odpadów w miejscowości Osnowo, gmina Chełmno  |   |                   |
| Lokalizacja:   | Osnowo, działki: nr ewid. 30/6, obręb Osnowo 0013, gmina Chełmno, powiat chełmiński, województwo kujawsko-pomorskie |   |                   |
| Nazwa rysunku:   | <b>Budynek hali sortowni</b>  |   | <b>ELEWACJE</b>   |
| Branża:  | architektoniczna  | Specjalność   | Nr uprawnień      |
| Projektował:   | mgr inż. arch. Renata Sarnot  | uprawnienia budowlane w specjalności architektonicznej do projektowania bez ograniczeń  | 7131/27/P/2004    |
| Opracował:   | mgr inż. arch. P. Popow   |   |                   |
| Sprawdził:   | mgr inż. arch. Kinga Marek  | uprawnienia budowlane w specjalności architektonicznej do projektowania bez ograniczeń  | 65/WPOKK/UpB/2011 |
| NR PROJEKTU:   | P_009_Chelmno_Osnowo I  | SKALA:  | 1 : 100           |
| REWIZJA:   | 00.00.00.00.00  | DATA:   | 05.2017           |
|  |   | STADIUM:  | PROJEKT BUDOWLANY |
|  |   | NR RYSUNKU:   | <b>PB_A1_04</b>   |